

PROYECTOS DE MOVILIDAD VIAL EN REGIONES URBANAS Y SU IMPACTO EN EL MEDIO AMBIENTE

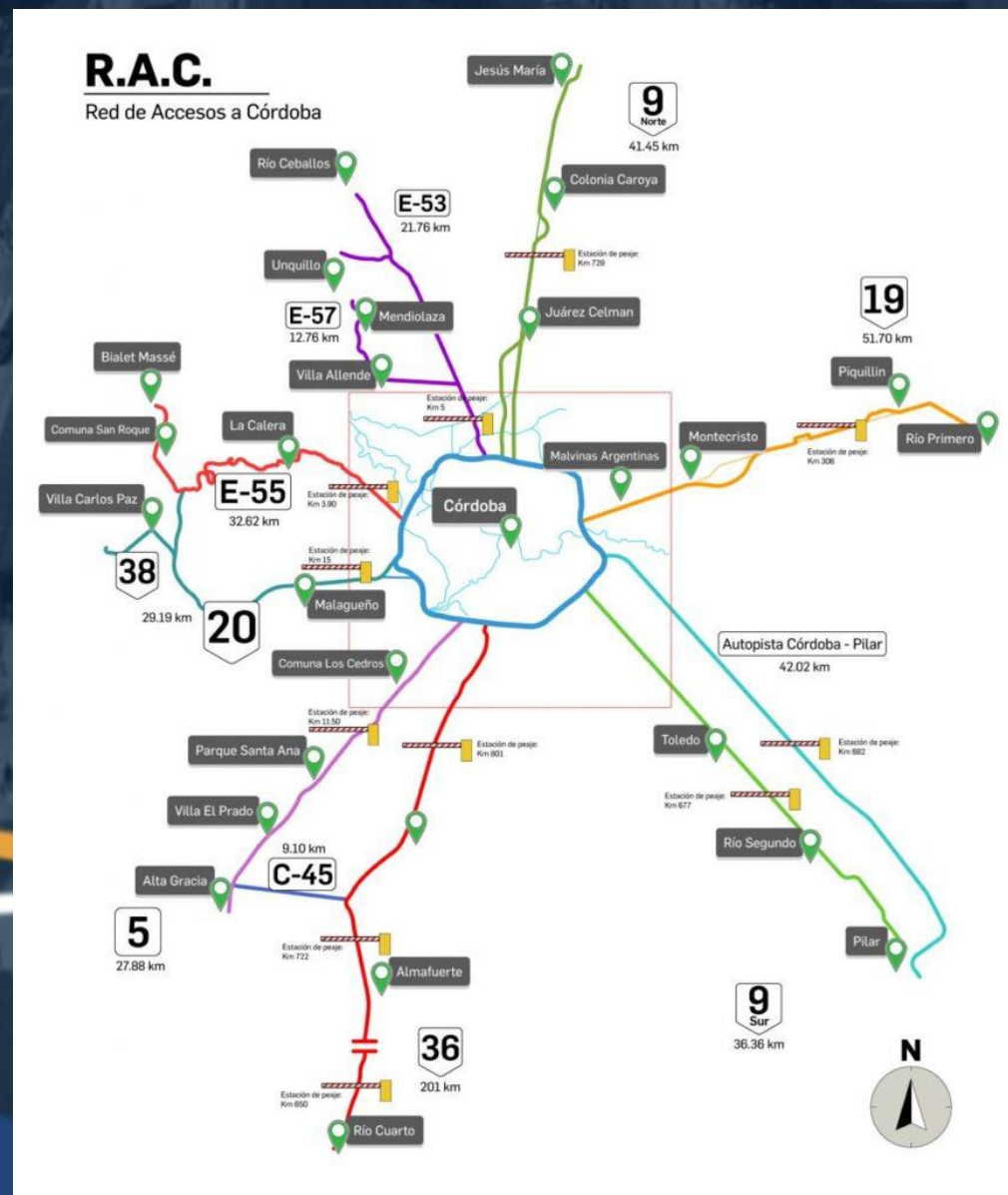

IMPACTO SOCIO – AMBIENTAL EN EL CIERRE DEL ANILLO DE CIRCUNVALACIÓN DE LA CIUDAD DE CORDOBA

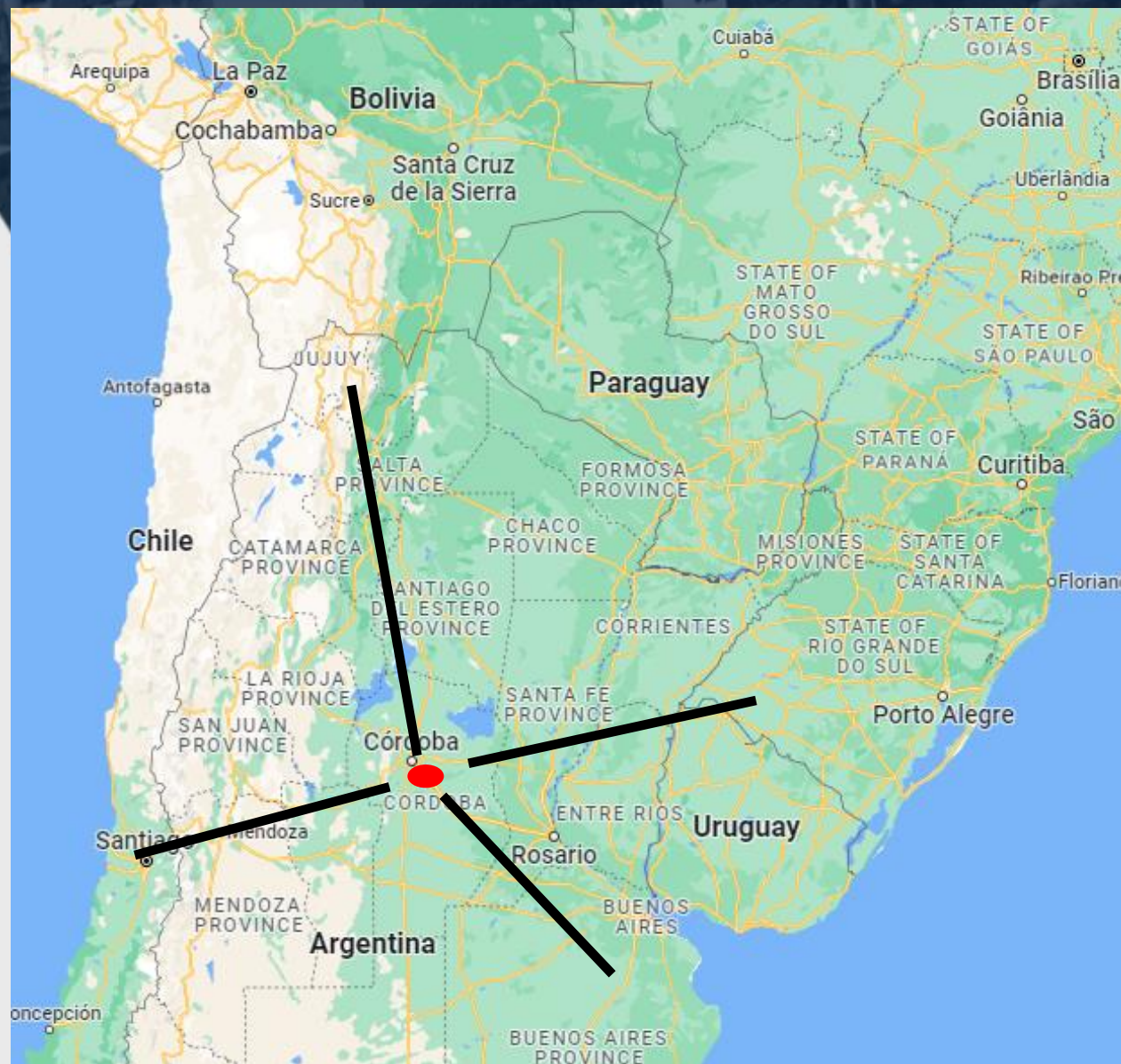

PROYECTOS DE MOVILIDAD VIAL EN REGIONES URBANAS Y SU IMPACTO EN EL MEDIO AMBIENTE

17 Km

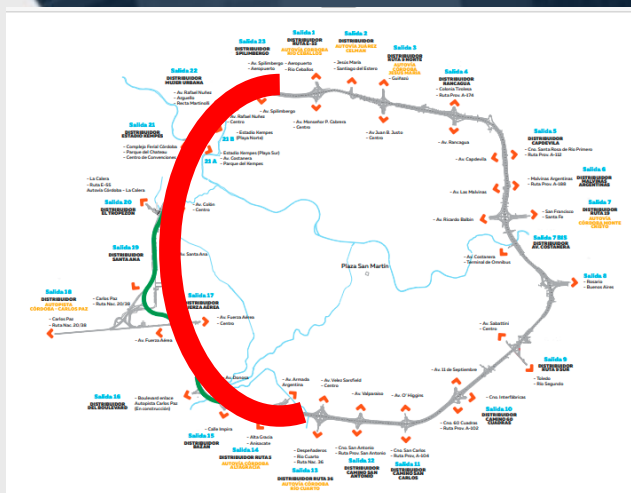

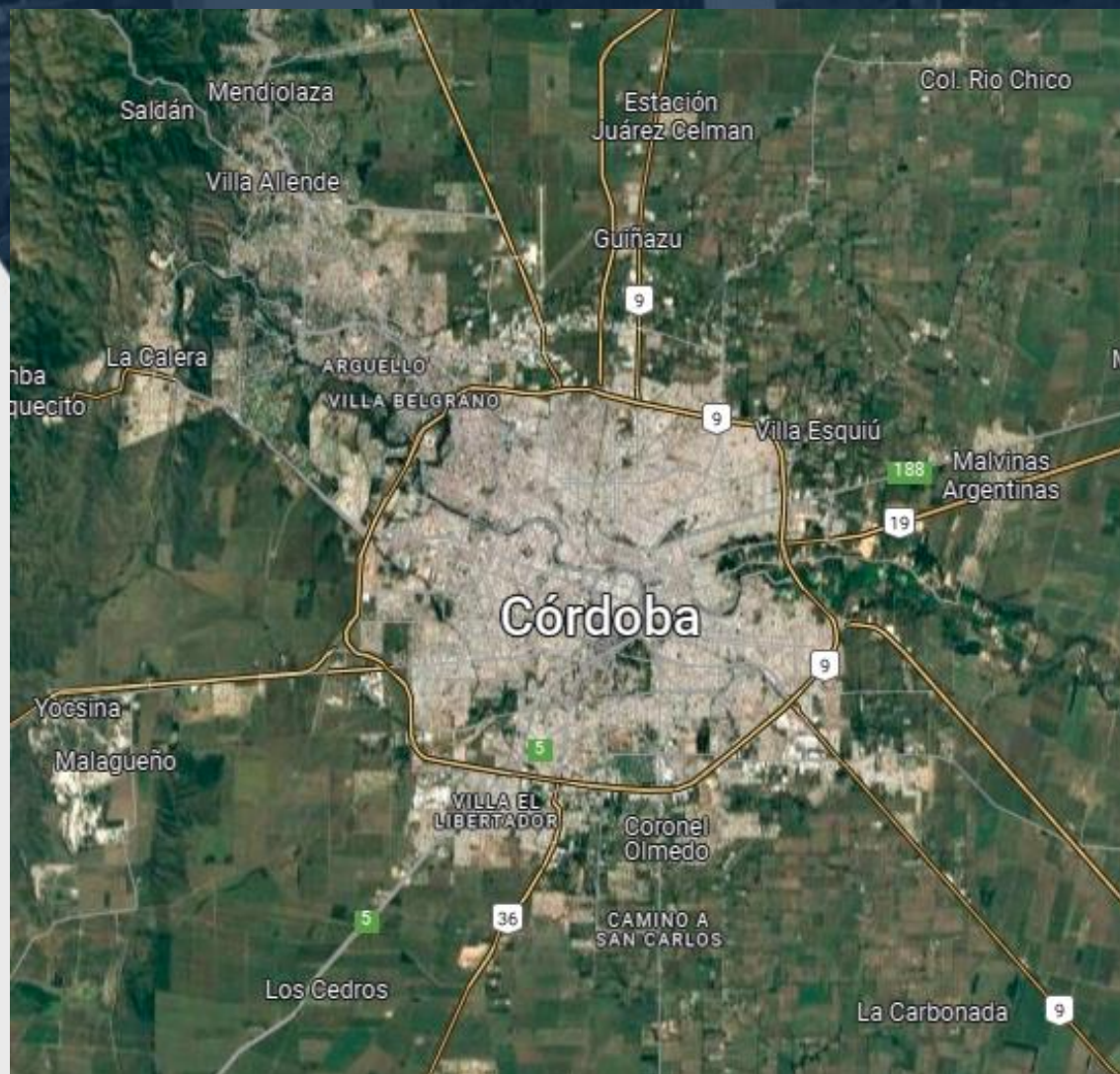

**OBJETIVOS DEL PROYECTO
INTEGRAL DE LA AVENIDA
DE CIRCUNVALACION**

MENOR COSTO DE TRANSPORTE

GARANTIZAR ACCESIBILIDAD

MEJORAR LA SEGURIDAD VIAL

**MEJORAMIENTO SOCIO –
AMBIENTAL DEL ENTORNO URBANO**

MEJORAR EL NIVEL DE SERVICIO EN (2021)

30 Km

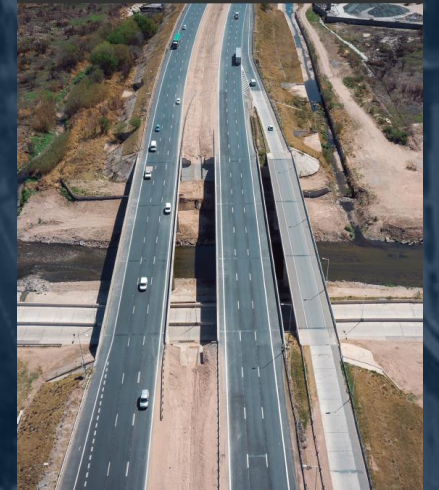
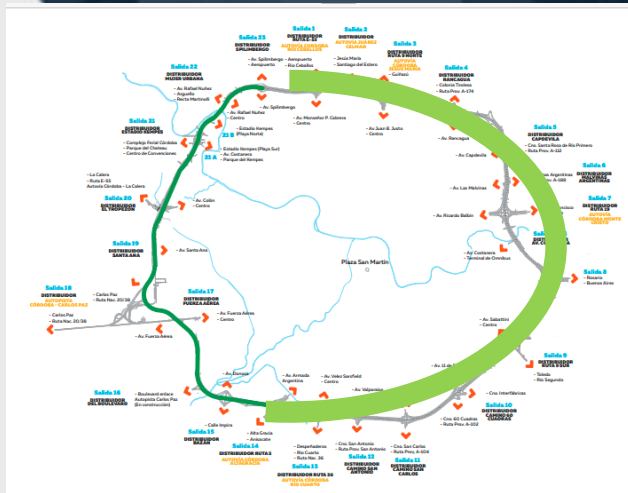

MEJORAR EL NIVEL DE LOS ACCESO (2023)

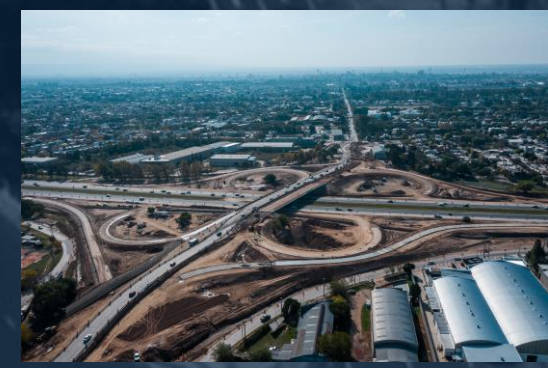

MEJORAR LA SEGURIDAD VIAL

AUMENTO DE LA DEMANDA DE
PASARELAS PEATONALES Y DISEÑADAS
DE ACUERDO AL ENTORNO URBANO



MEJORAMIENTO EN LA SEÑALIZACION VERTICA



MEJORAR LA SEGURIDAD VIAL

PUESTOS DE EMERGENCIAS



SALA DE MONITOREO



DIFUSION EN REDES SOCIALES

MEJORAR LA SEGURIDAD VIAL

MEJORAMIENTO DE REFUGIOS DE PARADAS DE COLECTIVOS

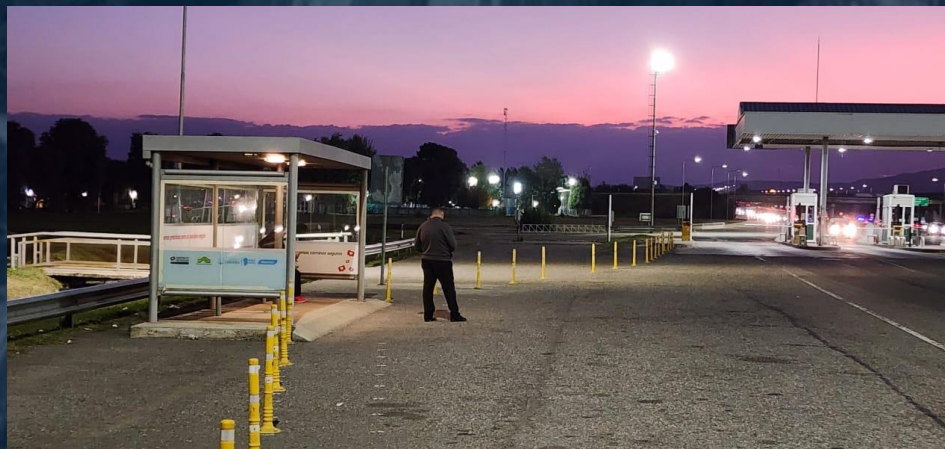

MEJORAMIENTO SOCIO – AMBIENTAL DEL ENTORNO URBANO

PAVIMENTACION DE COLECTORAS

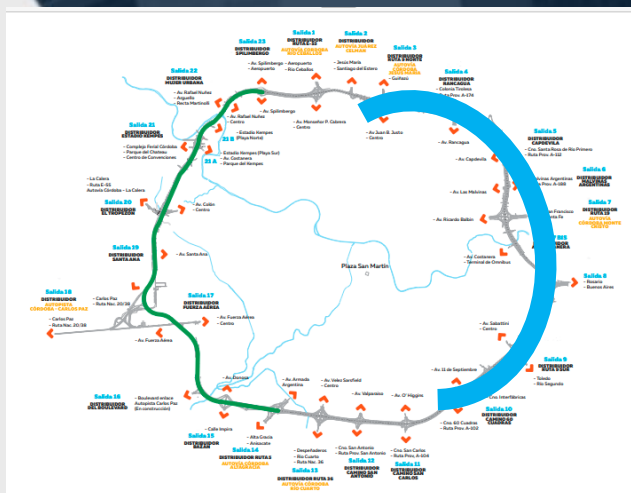

15 Km

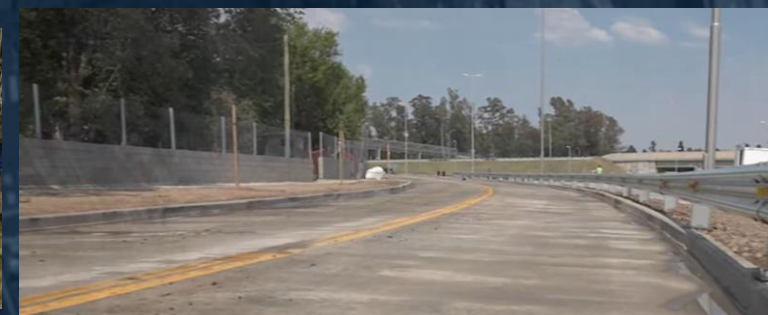
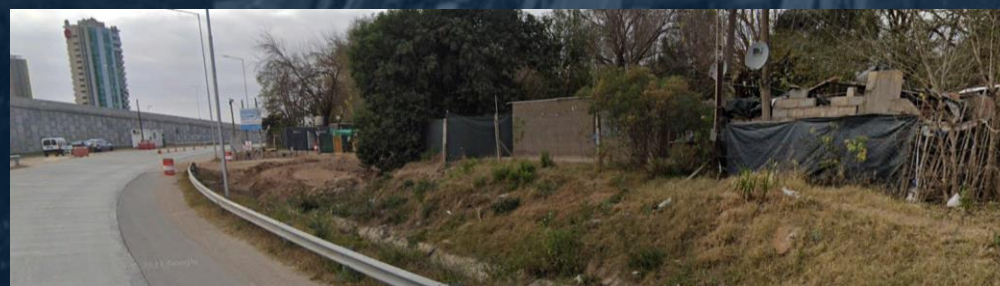

MEJORAMIENTO SOCIO – AMBIENTAL DEL ENTORNO URBANO



CENTRO DE TRANSFERENCIAS DE RESIDUOS (CTR)



Con el aporte de vecinos, el primer centro de transferencia de residuos ya superó el objetivo de las 600 toneladas mensuales

MEJORAMIENTO SOCIO – AMBIENTAL DEL ENTORNO URBANO

Recuperación de 70 Ha

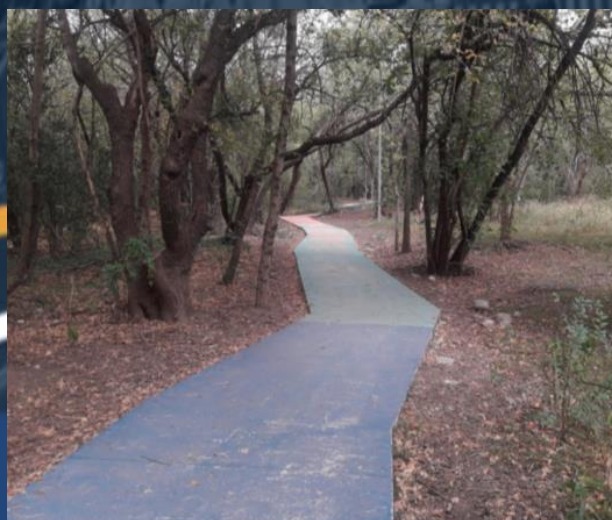
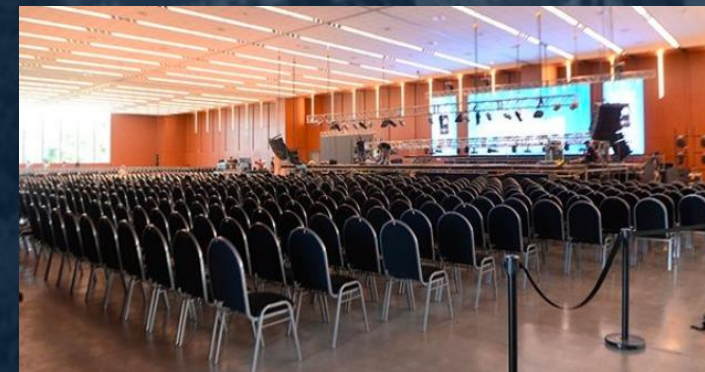

MEJORAMIENTO SOCIO – AMBIENTAL DEL ENTORNO URBANO

REFORESTACION DE LA RED DE ACCESO A CORDOBA



PROXIMOS DESAFÍOS

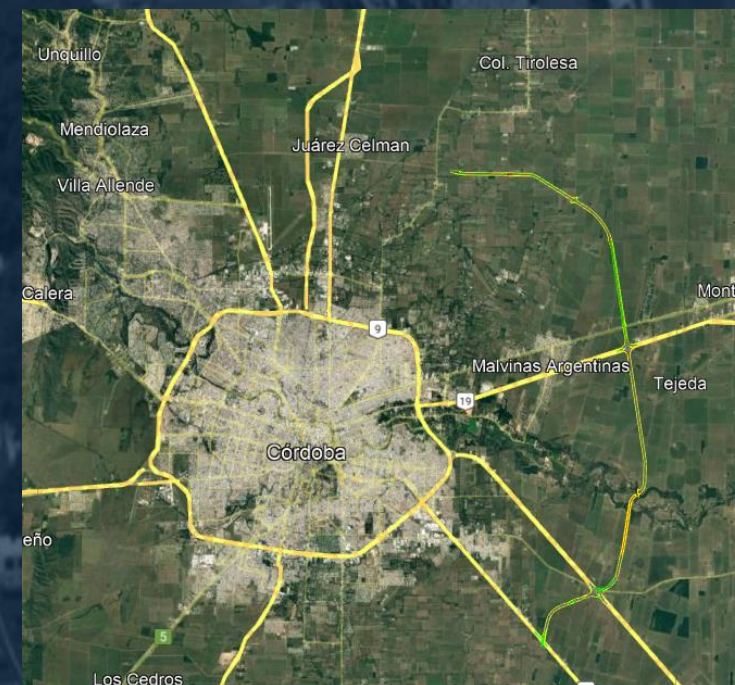

MUCHAS GRACIAS!!